

Stagione invernale 2019/20 e confronto con la stagione invernale 2018/19

ABSTRACT del rapporto integrale elaborato a cura della Direzione dell'E.B.C.

L'Osservatorio del Mercato del Lavoro dell'Ente Bilaterale del Commercio e Terziario (OML-C) realizza attività di monitoraggio del mercato del lavoro e della situazione economica e occupazionale regionale nell'ambito del settore commercio e terziario, limitatamente alle aziende che, avendo dipendenti, versano le quote all'Ente, e rappresenta una fonte proprietaria ancorché esclusiva dell'Ente con funzione di supporto all'analisi dei fabbisogni formativi e alle politiche aziendali di programmazione delle attività. Il rapporto raccoglie i dati della stagione invernale 2019/20 e li mette a confronto con i dati della stagione estiva precedente.

La **prima parte** prende in esame il numero di aziende che hanno operato nell'arco temporale delle stagioni prese in esame, suddivise per settori di appartenenza. Il grafico a piramide riportato a destra sintetizza i dati raccolti. Il confronto delle due stagioni indica una **variazione in negativo nel numero delle aziende** iscritte all'Ente, che passa da 692 a 658, generando una variazione percentuale pari a **-4,9%**. Per dare maggiore leggibilità a questo dato consideriamo che nell'ultima stagione estiva 101 aziende hanno cessato di versare le quote all'Ente, mentre **67 nuove aziende** hanno iniziato o ripreso ad effettuare i versamenti. L'apertura di nuove aziende potrebbe rappresentare un **attestato di merito a un settore dinamico che dimostra la capacità di far fronte in maniera positiva alla crisi economica, di riorganizzare proattivamente la propria attività, di ricostruirsi restando sensibile alle opportunità, senza alienare la propria identità**. Il grafico a torta riportato a sinistra mostra che la concentrazione più grande di aziende si riscontra nel settore **commercio non alimentare**, che rappresenta ben il **52%** del totale delle aziende. I settori **commercio alimentare** e **servizi** raggiungono rispettivamente il **26%** e il **22%** del totale delle aziende iscritte all'Ente.

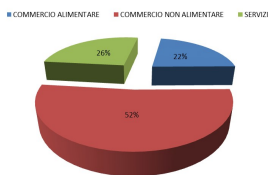
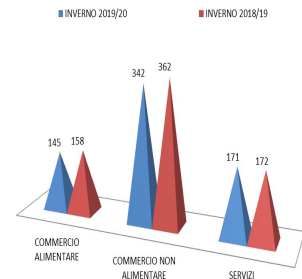

Nella **seconda parte** viene condotto uno studio dell'**occupazione** da cui si evince un dato che, pur essendo allarmante, dimostra che il settore commercio e terziario è stato meno "piagato" dal lockdown rispetto al settore turistico. La media dei dipendenti nella stagione ha subito un **calo del -15%**, rispetto al -43,5% riscontrato nel settore turismo. Il numero medio dei dipendenti dell'ultima stagione, pari a 2529, conta 451 unità in meno rispetto alla precedente stagione invernale precedente. Come si può vedere nel grafico a sinistra, l'inverno 2020 aveva avuto un buon inizio; infatti nel mese di gennaio 2020 il numero di dipendenti ha superato quello della stagione precedente di quasi l'1,4% (3082 dipendenti rispetto ai 3040 del mese di gennaio 2019). Nel mese di aprile 2020, in pieno lockdown, il numero di dipendenti è sceso a 2026 unità, pari al 68,6% del numero di dipendenti registrati ad aprile 2019.

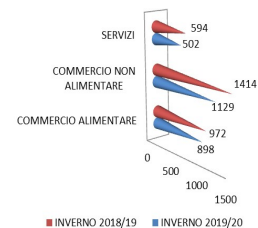

stato meno "piagato" dal lockdown rispetto al settore turistico.

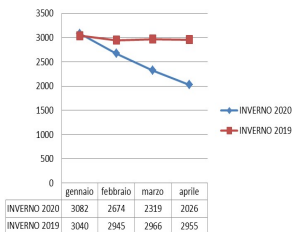

La **terza parte** ed ultima parte del rapporto prende in esame l'andamento nelle Comunità Montane. Si riscontra che tendenzialmente le comunità montane con meno attività sono quelle ad aver subito in misura meno significativa gli effetti del lockdown. Il divieto di spostarsi da un comune all'altro ha logicamente avuto delle ripercussioni positive sulle piccole attività di paese. Riportiamo due grafici riepilogativi della distribuzione delle aziende e dei dipendenti per Comunità Montana.

Distribuzione aziende

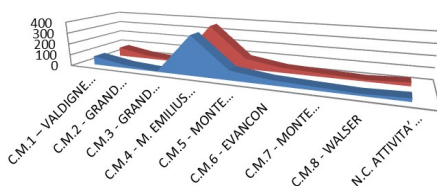

	C.M.1 - VALDIGNE M. BLANC	C.M.2 - GRAND PARADIS	C.M.3 - GRAND COMBIN	C.M.4 - M. EMILIUS E AOSTA	C.M.5 - MONT CERVINO	C.M.6 - EVANCON	C.M.7 - MONTE ROSE	C.M.8 - WALSER	N.C. ATTIVITA' FUORI VALLE
2019/20	77	27	6	348	83	44	29	17	27
2018/19	81	28	8	364	93	43	29	15	31

Distribuzione dipendenti

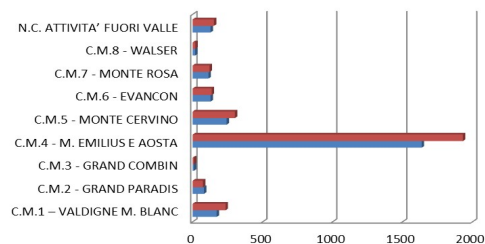

	C.M.1 - VALDIGNE M. BLANC	C.M.2 - GRAND PARADIS	C.M.3 - GRAND COMBIN	C.M.4 - M. EMILIUS E AOSTA	C.M.5 - MONT CERVINO	C.M.6 - EVANCON	C.M.7 - MONTE ROSE	C.M.8 - WALSER	N.C. ATTIVITA' FUORI VALLE
2018/19	235	74	10	1931	302	136	121	19	152
2019/20	172	81	9	1637	243	128	113	18	128